

1996年以来、当社は地球環境保全を積極的に取り組み、ペットボトルから船舶までの再生利用事業を軸として全力で邁進してまいりました。これからも当社の豊かな経験と実績をもとに、限りある資源の循環社会に応じられる再生利用のスペシャリストとして、一層の努力とチャレンジを続けてまいります。  
今後とも、皆様のご指導、ご支援を賜りますよう心からお願い申し上げます。



衆和国際グループ 総裁  
衆和産業株式会社 代表取締役社長

周 彪

## 会社案内

**会 社 名** : 衆和産業 株式会社  
**本 社** : 東京都大田区北千束3-29-15 衆和ビル3F  
**T E L** : 03-5754-6071 (代表)  
**F A X** : 03-5754-6073  
**代 表 者** : 周 彪  
**取引銀行** : 三井住友銀行 五反田支店  
都民銀行 渋谷支店  
三菱東京UFJ銀行 目黒駅前支店  
**設 立 年 月** : 平成8年  
**資 本 金** : 4000万円  
**社 員** : 80名(国内) 120名(国外)

### 業務内容:

1. 廃棄プラスチック製品から再生されるプラスチックの材料販売及び輸出入。
2. 中古船舶仲介及び輸出入業務。
3. 鉄、アルミニウム等の廃棄金属(スクラップ)の輸出入。
4. 家庭用電気製品、発電機、変圧器、配電機、電力制御装置などの販売及び輸出入。
5. 飲食業チェーン店の経営。

### 国内事業:

1. 船舶国際貿易事業
2. リサイクル事業  
工場: 衆和産業(株) 佐倉リサイクルセンター
3. 飲食事業
  - ・個室想作料理 月の夢
  - ・上海台所 味庵
  - ・想作料理 月の縁
  - ・想作料理個室ダイニング 風

### 主要取引先:

#### リサイクル関連

- ・日本GEプラスチック(株)
- ・(株)東和企業
- ・(株)佐倉環境センター  
等200社

#### 船舶関連

- ・日本運輸施設整備事業団
- ・日本郵船(株)
- ・極洋船舶(株) 等50社

### 国外事業

1. 国際海運事業: 香港衆和海運有限公司
2. 造船業: 中国福建省福安衆和船務有限公司
3. 港湾工事業: 上海衆和船舶工程有限公司
4. 再生プラスチック: 宁波金塑再生資源有限公司

#### 飲食関連

- ・食材関係 30社

# 船舶事業

私たち衆和国際グループは、海運業から建造(特に改造)備船、中古船の国際貿易に至るまで、船舶ビジネスをトータルに展開し、より効果的かつ専門的なサービスをお客様に大きな満足を提供しております。

当社の特徴は、長年に渡って日本と中国の船舶業界に於いて、強力なネットワークを構築しました。お客様からの信頼をいただくと同時に、私たちはお客様のニーズに応じた多様な提案をさせていただき、さらにこのネットワークを通じ、マーケットの変動を予測し、価値ある最新情報をお客様にお届けしております。

## 船舶事業内容

### 1：中古船舶国際貿易

- 日本市場を中心とした世界の最新中古船舶情報
- 中古船舶輸出入に関するすべての手続き
- 検船にあたって、船主及び船員の入国許可の申請代理
- CCS及びその他の船級社の検船要請
- 中国インポートライセンスのサポート
- 第三国に於いて会社設立代行
- 船舶国籍、船級、保険関係の取得申請

### 2：船舶修繕、改造事業内容

- 日中間船舶修繕工事サポート
- 中古船舶の購入から改造の設計、工事及び新たな国籍の取得を企画致します。



## リサイクル事業

---

### ■再生プラスチック■

当社は、地球環境保全を積極的に取り組み、1996年より産業廃棄物の再生利用事業を発足させました。再生プラスチック、廃棄金属等の再生利用の一環として、日本国内に於いて衆和産業(株)佐倉リサイクルセンターを設置し、中国にて再生ペレット工場もスタートしました。

当社の産業廃棄物の再生利用事業は、テレビ東京(ガイアの夜明け)、朝日新聞などのメディアから高い評価を頂いた。現在取引会社が200社を超え、取り扱う品目は30種類以上に達する。

#### - 取り扱い品目 -

PET、PE、PP、PA、POM、PMMA、ABS、PS、PC等30種類以上再生プラスチック。

#### - 佐倉リサイクルセンター -

敷地4000平方メートル、大型破砕機3セット、100t～150t圧縮梱包機4台、大型トラック、ブラットホーム等加工工場として整備されている。

### ■廃金属リサイクル■

九十年代に入りますと、中国及び東南アジアの経済が飛躍的に飛び出す。経済成長に伴い、資源の不足が深刻な状態に陥り、鉄及び非鉄金属価額も高騰し、資源再生利用の時代がやって来た。当社がその波を乗り、1996年に金属の再生利用事業をスタートさせました。

#### - 取り扱い品目 -

廃棄金属は特にモーターが多く、エアコン、日用品等であり、銅、アルミニウム、ステンレスなどが大きな割合を占めます。

### ■廃材からレンガ製造事業■

最近では、建築廃材からレンガ製造事業も進んでおり、再生事業をもう一步前進してまいりました。

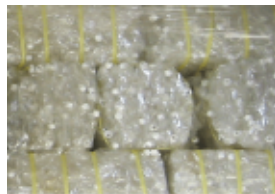



## 飲食事業

当社は東京を中心に飲食展開している『月』系列チェーン店を経営しており、和を基調とした店内は、お客様がホッと出来るような空間作りになっております。お料理は心を込めた想作料理で、高い評価を頂いております。想作料理以外に、中国の家庭料理をイメージした中華料理チェーン店も展開しております。

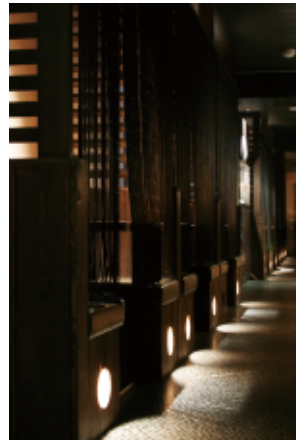
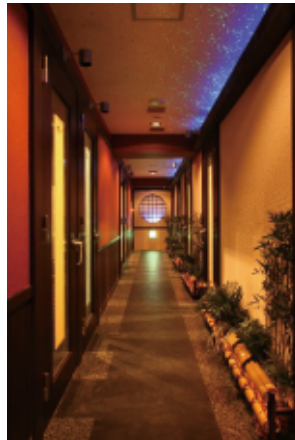

### ■想作料理 月の縁■

住所：〒150-0002 東京都渋谷区渋谷1-25-6 共同ビル5F  
TEL:03-5464-2378

### ■上海台所 味庵■

〒145-0062 東京都大田区北千束3-29-15  
TEL:03-5754-6074

### ■想作料理個室ダイニング 風■

住所：〒150-0002 東京都渋谷区渋谷1-25-6 共同ビル6F  
TEL:03-3407-7770

### ■想作料理 月の夢■

住所：〒150-0042 東京都渋谷区宇田川町26-4 L u'82ビル7F  
TEL:03-3463-8378

## 海外グループ企業

### 1福建衆和船業有限公司

Address:中国福建省福安市賽岐鎮虹橋路30号5 F

T e l :+86-593-6971-738

F a x :+86-593-6971-736

業務内容:船舶修繕・改造・新造船

### 2:上海衆和船舶工程有限公司

Address:上海市虹口区長陽路235号鼎立大廈1035室

T e l :+86-21-6585-3578

F a x :+86-21-6585-3579

事業内容:海上作業船の管理、各種港湾工事、浚渫など。

所属船舶:Syuwa No.12 3600PSタッグボート

Dai55 3500DWT 自航式全開バージ

Dai56 3500DWT 自航式全開バージ

### 3:香港衆和海運有限公司

Address:香港尖沙嘴柯士甸路3号富好中心13F

T e l :+852-2311-0033

F a x :+852-2311-8302

事業内容:船舶海運業、船舶管理業、中古船舶仲介業、船舶部品、船用品販売業。

所属船舶:Syuwa No.3 4100DWT アスファルトタンカー船

### 4: 宁波金塑再生資源有限公司

Address:宁波市江北洪塘裘市村裘一变电站旁

T e l :+86-574-56873502

F a x :+86-574-56873529

事業内容:PU、PS、PPS、PC、PP、PE、LCP、PA、PPA、TPE、PET、PFA、PBT、AS、MBS、PVC、POM、ESBS、ABS、再生ペレット及び各種廃棄プラスチックの輸出入事業。